

ESCALANTE CENTRE TEATRAL

SERVEI PÚBLIC

El Centre Teatral Escalante és una unitat de servei públic, que actualment presta **tres¹ serveis públics diferenciats**:

- I. **Un servei públic de teatre («Teatre Escalante»)**. Consistent en la producció i exhibició d'espectacles teatrals que, organitzats mitjançant una programació per cicles temàtics, constitueixen una oferta cultural dirigida a la ciutadania en general i a col·lectius específics, com són els grups escolars. La forma de gestió d'aquest servei públic és directa, amb mitjans propis de la Diputació, i indirecta, mitjançant contractació amb les companyies teatrals.

Adicionalment, es realitza de forma anual un convocatòria pública dirigida als Ajuntaments per a l'exhibició de les produccions pròpies en teatres públics municipals.

En 2016 es realitzà la gira de l'espectacle "El Geperut de Notre Dame", [les bases de convocatòria del qual es van publicar en el BOP en data de 30 de maig de 2016](#) i [la resolució de la mateixa es va publicar en el BOP en data de 5 d'agost de 2016](#).

- II. **Un servei públic de «Escola de Teatre Escalante»** que oferta: escoleta de teatre per a xiquetes i xiquets, cicle formatiu per a actors i actrius d'un curs, especialitats professionals i l'anomenat "teatre inclusiu", per a persones amb diversitat funcional i per a dones en risc d'exclusió social o víctimes de violència de gènere.

La forma de gestió d'este servei públic és indirecta. Actualment, l'empresa adjudicatària és l'Escola de l'Actor i el contracte finalitzarà el 31 de juliol de 2017. [L'anunci de licitació del Servei d'Escola de Teatre en el Centre Teatral Escalante es va publicar en el BOP en data de 8 de setembre de 2016](#).

Actualment, l'empresa adjudicatària és l'Escola de l'Actor i el contracte finalitzarà el 31 de juliol de 2017.

¹ Fins el moment, la forma de gestió d'aquest servei públic ha sigut indirecta, però el contracte adjudicat a l'empresa EULEN S.A. per procediment obert finalitzarà en data de 30 de novembre de 2016, i no serà prorrogat ni objecte d'una nova adjudicació, per la qual cosa se suprimirà el servei. Fins el 30 de novembre de 2016 hi va haver un tercer servei públic ("Espai d'exposicions") que va ser suprimit amb la finalització del contracte adjudicat a l'empresa EULEN S.A.

- III. Un **servei públic d'exposicions** («Espai d'Exposicions Escalante»), que consisteix en la producció d'exposicions temàtiques sobre arts escèniques dirigides al públic en general i, particularment, a grups escolars. L'oferta s'efectua a través de l'espai del Centre afecte a este servei, i mitjançant la itinerància de les exposicions.

La forma de gestió d'aquest servei públic ha sigut indirecta fins a la seua supressió el 30 de novembre de 2016, data en la qual va finalitzar el contracte adjudicat a l'empresa EULEN S.A.

- IV. A més, hi ha una sèrie de serveis generals o comuns, de caràcter instrumental respecte dels serveis públics i de la vessant d'ús públic i de foment i iniciativa econòmica pública, que estan integrats per:

- La **direcció tècnic-artística del Centre**, el responsable del qual és **Josep Policarpo Bodí**, qui va ser nomenat com a Coordinador Artístic de Teatres de la Diputació de València per Decret núm. 6.060, d'1 d'agost de 2016, després de guanyar la convocatòria establerta per Decret núm. 3.608, de 17 de maig de 2016.
- Una **unitat de servei administratiu**, conformada per dues funcionàries administratives d'administració general i la direcció de la qual és assumida per la Secció Administrativa de Teatres i Memòria Històrica.
- Els **serveis transversals** de taquilla, sala i escena.
- Els **serveis generals no específics** de seguretat, manteniment, neteja, subministraments i altres d'eixe caràcter.

L'EDIFICI

Com és públic i notori, en l'actualitat, el servei públic de teatre («Teatre Escalante») no està desenvolupant-se en l'edifici situat al Carrer Landerer de la ciutat de València, donat que el passat mes d'octubre de 2016 es va haver de clausurar el pati de butaques per qüestions de seguretat.

Per aquest motiu, en novembre de 2016 [la Diputació de València i l'Ajuntament de València signaren un conveni per a traslladar la programació del Teatre Escalante al Teatre El Musical](#), situat al barri del Cabanyal.

En virtut d'aquest Conveni, la programació del Teatre Escalante es va realitzar en el Teatre El Musical fins el 31 de maig de 2017.

No obstant, entre els dies 2 i 5 de novembre de 2016, es va programar l'espectacle "Biblioteca de cuerdas y nudos" en el Museu Valencià de la Il·lustració i la Modernitat (MUVIM).

PRESSUPOST

El **pressupost del Centre Teatral Escalante per a l'any 2016** va ascendir a la xifra total de **1.454.754,83 euros**.

Detall de les **despeses** del Centre Teatral Escalante durant l'any 2015:

Concepte	ORN 2015
DESPESES DE PERSONAL	333.122,66
DESPESES EN BÉNS CORRENTS I SERVEIS	800.754,70
TOTAL	1.133.877,36

Detall dels **ingressos** del Centre Teatral Escalante durant l'any 2015:

Concepte	DRN 15
PREUS PÚBLICS SERVEIS EDUCATIUS	50.047,50
PREUS PÚBLICS ENTRADES TEATRE ESCALANTE, EXPOSICIONS, ESPECTACLES	117.368,00
DE FAMÍLIES INSTITUCIONS S/ FI LUCRE	-
TOTAL	167.415,50

PREUS PÚBLICS

Les entrades del Teatre Escalante i de l'Escola de Teatre Escalante estan regulats en l'[Ordenança reguladora dels preus públics per vendes i assistència a cursos](#), desenvolupada en virtut del que disposen els articles 41 i 117 del Text Refós de la Llei reguladora de les Hisendes Locals, aprovat per RDL 2/2004, de 5 de març.

En compliment de l'article 7 de l'Ordenança esmentada, el Ple de la Diputació de València, en sessió celebrada el 20 de gener del 2015, va adoptar l'acord d'aprovació de les tarifes del Centre Teatral Escalante d'acord amb el detall següent:

TEATRE ESCALANTE			
Grups i escolars		Festius	
Entrada senzilla	4 €	Pati i llotges	5 €

Entrada promoció	3€	Preferent i general	4 €
Mestres	Gratuït	Visió reduïda	2 €
		Protocol	Gratuït
ESCOLA			
	Quota mensual	Quota de família nombrosa	
1r, 2n i 3r Professional	90 €	45 €	
Escoleta A i B	35 €	17,50 €	
Escoleta C	40 €	20 €	
Especialitats	50 €	--	

En l'actualitat, la Delegació de Teatres de la Diputació està treballant en una proposta de modificació de l'Ordenança reguladora dels preus públics per vendes i assistència a cursos que ens permeti adaptar millor els preus a la situació socioeconòmica dels espectadors.

ORGANIGRAMA

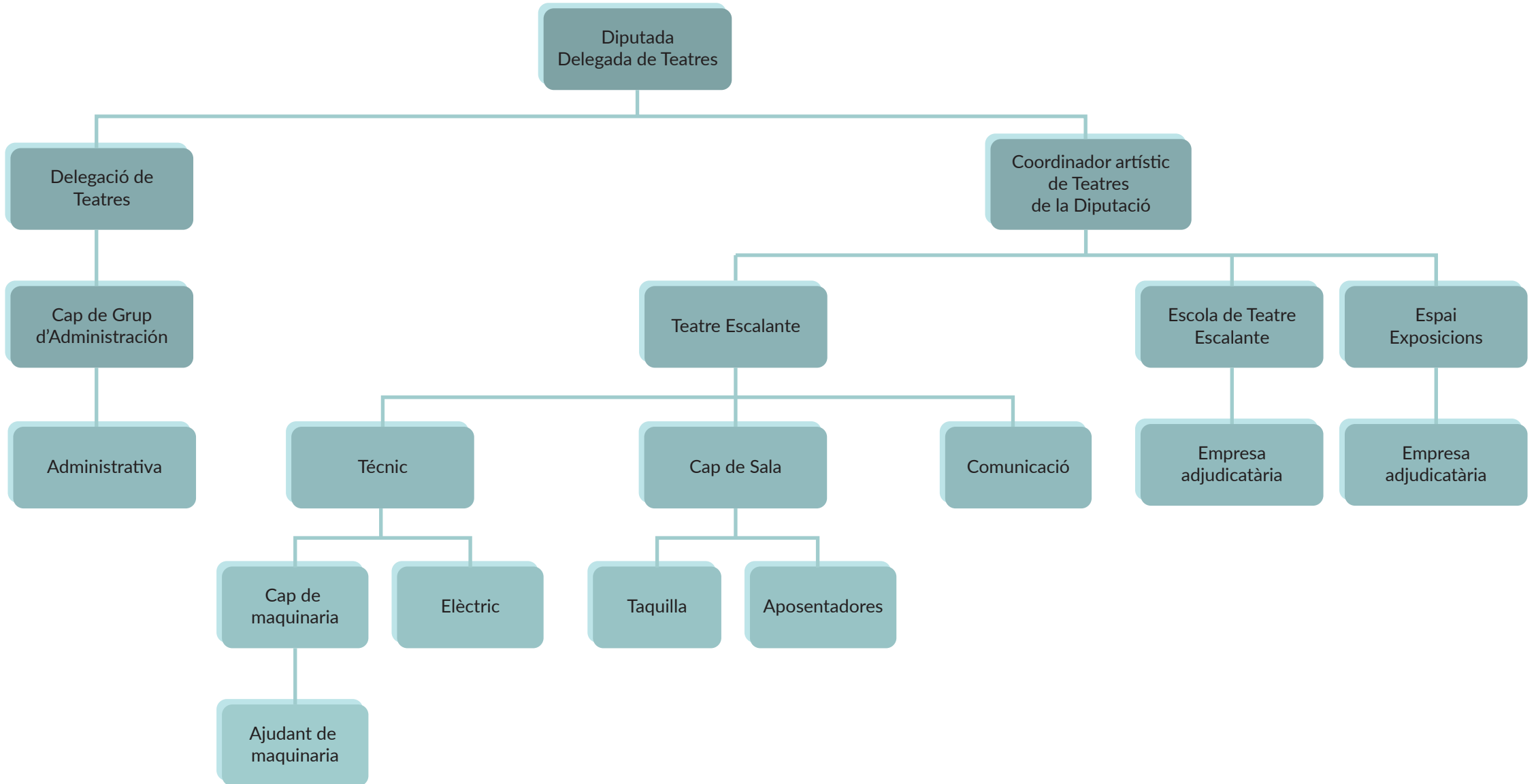

INFORME ECONÒMIC ANY 2016 TEATRE ESCALANTE

CICLE	FUNCIONS	DATES	ESPECTACLE	ASSISTENTS	INGRESSOS
NADAL A L'ESCALANTE		2,3,4/01/2016	Retaule de Nadal		
	1	02/01/2016	Kibuku	153	690€
	1	03/01/2016	Tachán	394	1.562€
	1	04/01/2016	Records del Passat	58	290€
CICLE COMPANYIES VALENCIANES	1	10/01/2016	El somni de Verne	72	267€
	1	17/01/2016	L'Or de Jeremies	144	632€
	1	24/01/2016	Aixó era i no era	48	220€
	1	31/01/2016	Contes	55	266€
	1	07/02/2016	Sal de Mar	44	105€
PRODUCCIÓ PRÒPIA	47	18/01/2016 -> 06/08/2016	El Geperut de Notre Dame	11.520	42.877€
CLÀSSICS A ESCENA	13	20/03/2016 -> 23/03/2016 20/04/2016 -> 22/04/2016	Aventuras del Quijote	2.463	8.462€
	6	10/04/2016 -> 15/04/2016	Entremeses de Cervantes	1.075	4.054€
	5	17/04/2016 -> 19/04/2016	Pinocchio	1.088	4.013€
	5	24/04/2016 -> 28/04/2016	Edipo	837	3.100€
	5	01/02/2016 -> 05/02/2016	La llamada del Mar	442	1.638€
MENUT TEATRE	7	08/05/2016 -> 11/05/2016	Un dia feliç	283	1.047€
	7	15/05/2016 -> 18/05/2016	Cucú Haiku	433	1.558€
	6	22/05/2016 -> 25/05/2016	Pequeña historia de Luís	305	1.166€
	8	02/11/2016 -> 06/11/2016	Biblioteca de Cuerdas y Nudos	235	795€
PRODUCCIÓ PRÒPIA	35	08/11/2016 -> 30/11/2016 05/12/2016 -> 14/12/2016	Les aventuras de T. Sawyer	9.295	32.471€
CICLE MEMÒRIA HISTÒRICA	1	20/12/2016	La piedra Oscura	268	1.118€
	1	21/12/2016	Kilòmetres	20	70€
	1	22/12/2016	A mi nunca me cortó la cabeza Yo maté a Carmencita Polo	50	160€
NADAL A L'ESCALANTE	1	26/12/2016	Días de Nocilla y magia	115	479€
	1	27/12/2016	Kindur	119	324€
	1	28/12/2016	Kindur	148	569€
	1	29/12/2016	Do not disturb	144	663€
	1	30/12/2016	¿Cuál es mi nombre?	54	215€
TOTAL	160			29.862	108.874€